

アレルギーライフ展 in いちかわ

出展のご案内

開催日：2023 年 11 月 11 日（土）10：30～16：00

会 場：KeiyoGAS Community Terrace 【てらす】

（千葉県市川市南八幡 3-14-1）

◆ 開催概要

名称	アレルギーライフ展 in いちかわ
開催日時	2023 年 11 月 11 日（土）10：30～16：00
会場	KeiyoGAS Community Terrace（通称：てらす） 〒272-0023 千葉県市川市南八幡 3 丁目 14-1

	 <p>丸玉第2ビル</p> <p>〒272-0023 千葉県市川市南八幡3丁目14-1</p> <p>拡大地図を表示</p>
入場料	無料
来場対象者	アレルギーに関心のある方
主な内容	<ol style="list-style-type: none"> 1. 企業の商品及びサービス紹介 2. 団体の取組み紹介 3. セミナー開催 4. 情報提供コーナー 5. 各種体験会
主 催	一般社団法人アレルギーらいふ協会
共 催	一般社団法人 日本環境保健機構 一般社団法人 環境アレルギーアドバイザー支援ネットワーク市川支部
後 援	市川市 千葉テレビ放送 一般社団法人日本室内空気保健協会 一般社団法人寝室環境衛生管理協会 一般社団法人インクルーシブコミュニティ協会 株式会社タビマップ

1. 出展に関して

1-1. ブースについて

(1) 使用会場

KeiyoGAS Community Terrace (通称：てらす)

〒272-0023 千葉県市川市南八幡3丁目14-1



(2) ブース内容

2階

◆2階奥、ダイニングスペース◆

~~A~~ (数 1) …大テーブル (固定・一部座敷) 2700mm×1200mm 55,000円 (税込)

~~B~~ (数 1) …中テーブル (6人掛け) 2100mm×900mm 55,000円 (税込) **完売**

~~C~~ (数 2) …小テーブル (4人掛け) 1600mm×900mm 各 44,000円 (税込) **完売**

~~D~~ (数 1) …流し台 2700mm×750mm 77,000円 (税込) **完売**

・A～C：専用椅子 4脚付き

・背パネルおよび横パネルなし

◆ダイニング手前の土間◆

~~E~~ (数 6) …会議用長机 1800mm×450mm、丸椅子 1脚付き 各 33,000円 (税込)

・背パネルおよび横パネルなし

・配置は事務局判断

◆リビング【座敷・土足厳禁】◆

~~F~~ (数 4) …円机 (座敷) 直径 900mm×高さ 320mm

~~G~~ (数 3) …角机 (座敷) 750mm×1500mm×高さ 350mm

~~H~~ (数 1) …流し台 2400mm×850mm 33,000円 (税込)

◆リビング周囲◆

~~I~~：箱台大 (数 4) 700mm×700mm×高さ 700mm 1台 11,000円 (税込) **完売**

~~J~~：箱台小 (数 8) 450mm×900mm×高さ 450mm 1台 5,500円 (税込) **完売**

・背パネルおよび横パネルなし

・配置は事務局判断

◆2階階段横スペース◆

~~K~~…フリース **完売**

椅子付き四角テーブル 2台、椅子付き円卓 2台、プロジェクター貸出可能

2F

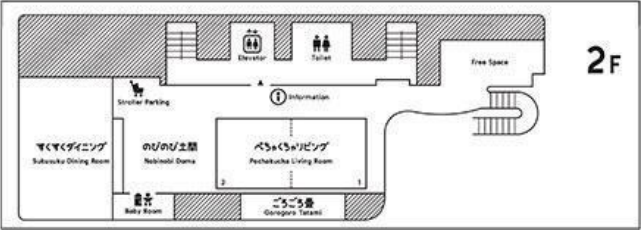
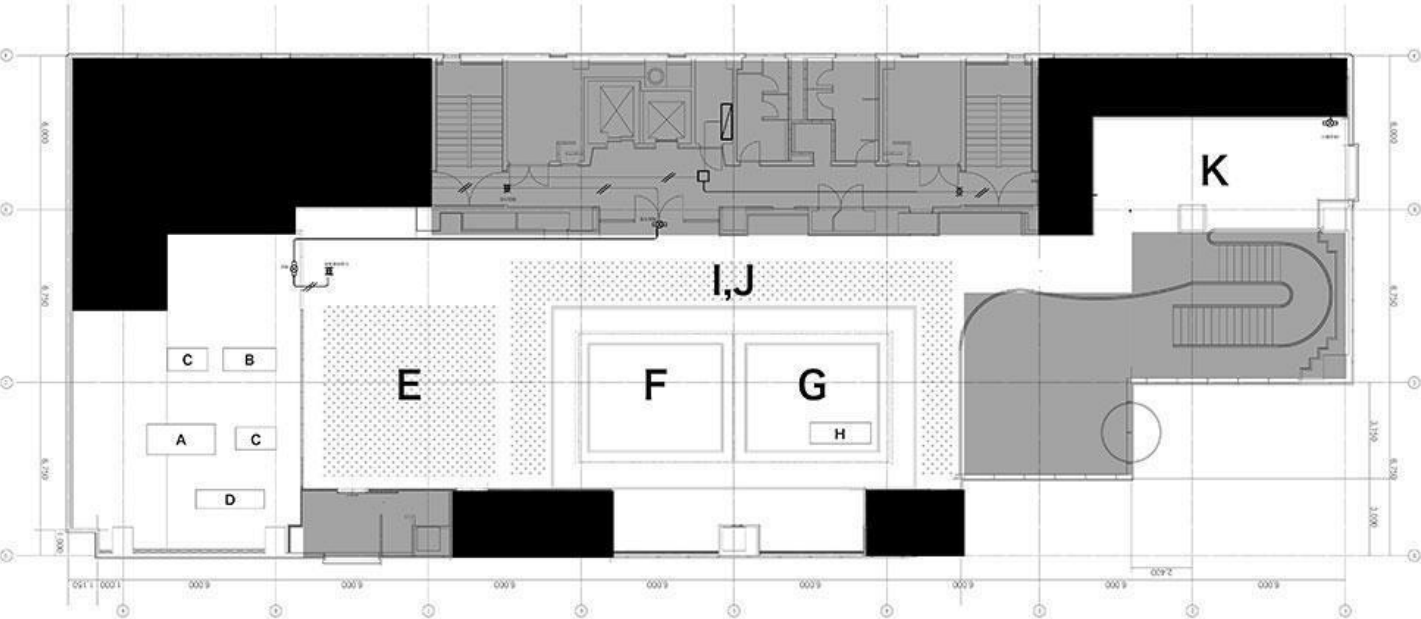

1 階

◆入口正面◆

受付

L…協賛品コーナー

・商品を送っていただければ「無料」で展示します。

※但し、一口10,000円以上の協賛をお願いします。

・商品展示面積：事務局判断

・商品展示場所：事務局判断

・商品の陳列は事務局で行います。

※但し、商品の返送は致しかねます。

※返送が必要な場合

・梱包及び手数料：5,500円

・着払い郵送費

・商品に対するキズやその他不備には一切責任を負うことができませんので、ご了承ください。

M…ミニセミナー・体験会コーナー

別紙参照

◆キッチンフロア全面◆

N…コンロ付きテーブル 120mm×140mm×高さ 73mm 5台 220,000円(税込)

時間貸し、部分貸しあり

丸椅子18脚、冷蔵庫、オーブン使用可

午後完売

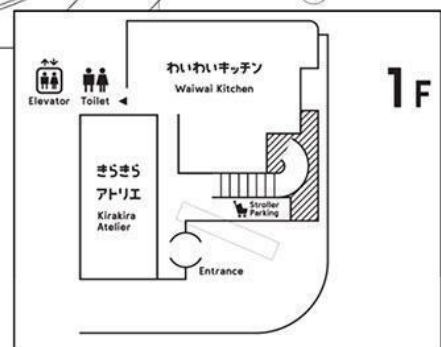
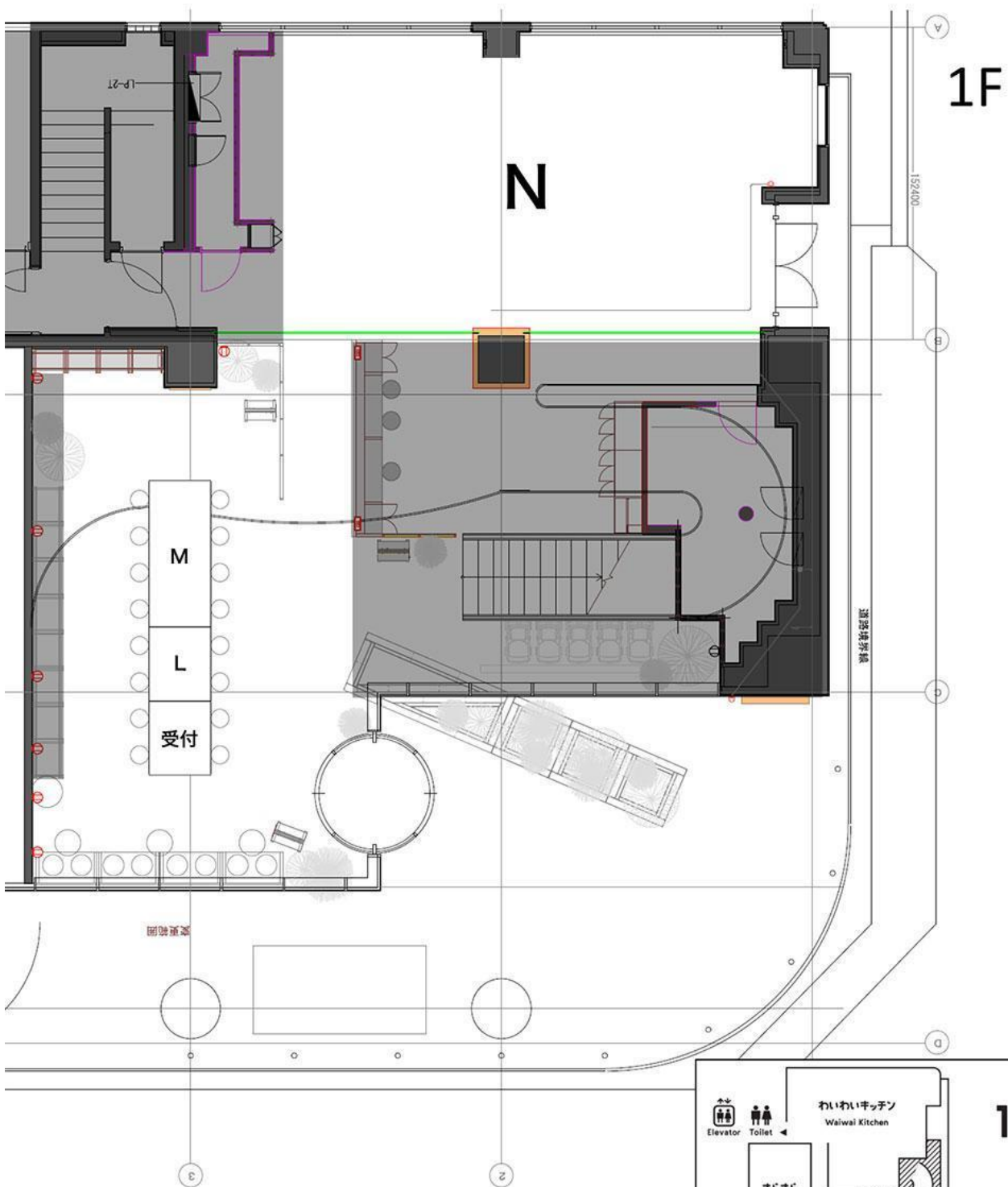

画像：2階

◆2階奥、ダイニングスペース◆

【全体の様子】



A (数1) …大テーブル (固定・一部座敷) 2700mm×1200mm 50,000円 (税別)

B (数 1) …中テーブル (6 人掛け) 2100mm×900mm 55,000円 (税込)

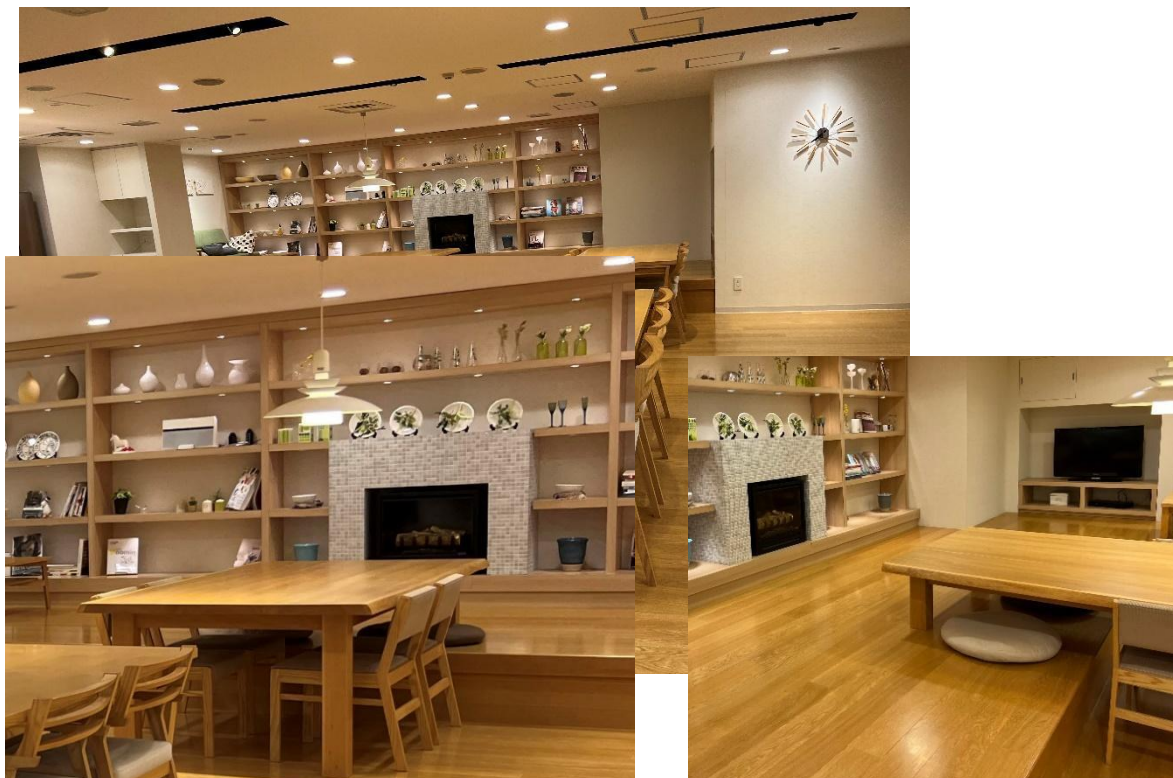

C (数 2) …小テーブル (4 人掛け) 1600mm×900mm 44,000円 (税込)



D (数 1) …流し台 2700mm×750mm 77,000円 (税込)



◆ダイニング手前の土間◆

【全体の様子】



E (数 11-12) …会議用長机 1800mm×450mm 33,000円 (税込)



◆リビング【座敷・土足厳禁】◆

【全体の様子】

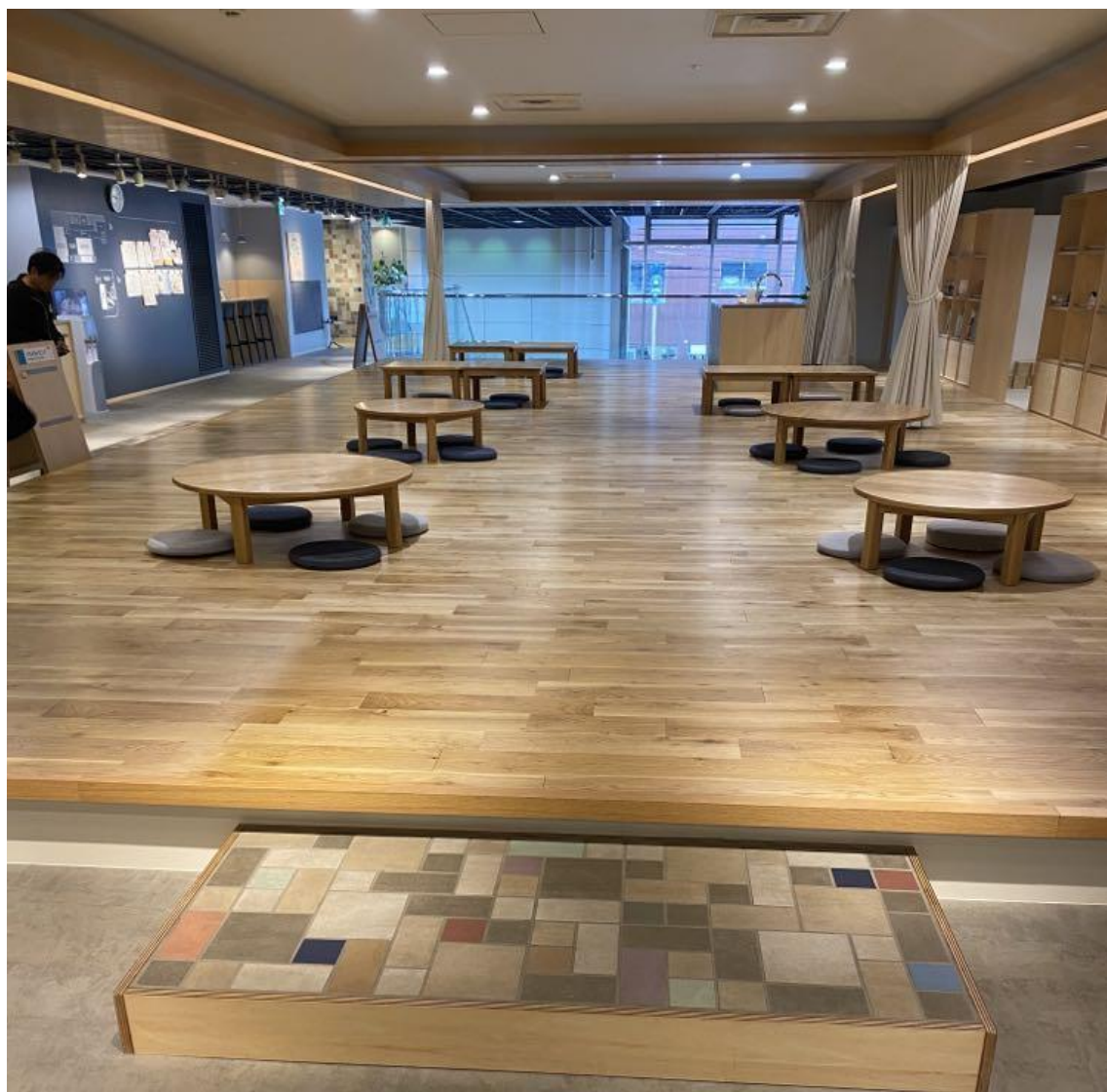

F (数 4) …円机 (座敷) 直径 900mm×高さ 320mm 11,000円 (税込)



G (数 3) …角机 (座敷) 750mm×1500mm×高さ 350mm (750mm×750mm の 2 個セット) 16,500円 (税込)



H (数 1) …流し台 2400mm×850mm×高さ 850 mm 33,000円 (税込)



◆リビング周囲◆



I (数 4) …箱台大 700mm×700mm×高さ 700mm 11,000円(税込)



J (数 8) …箱台小 450mm×900mm×高さ 450mm 5,500円(税込)

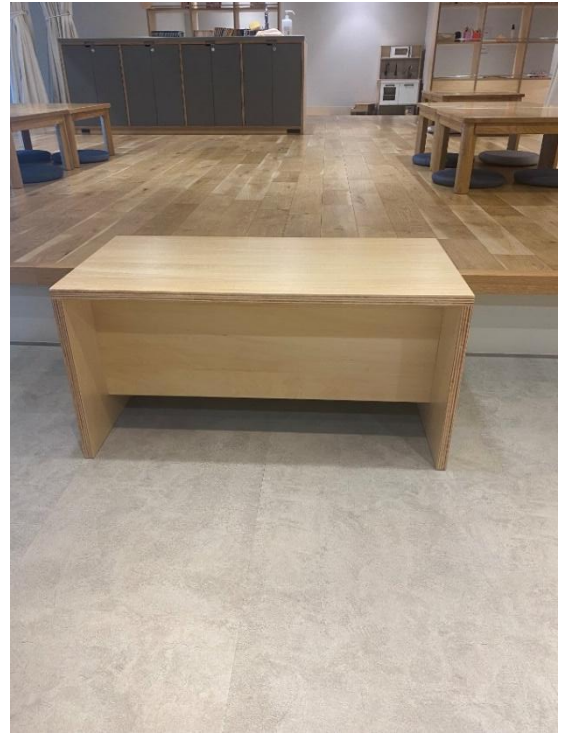

◆ 2 階階段横 ◆

K フリーブース 165,000円(税込)

【全体の様子】





画像：1階

◆入口正面◆

受付

L 協賛品コーナー 1口10,000円～

M ミニセミナー、体験会コーナー 別紙参照

【全体の様子】



◆キッチンフロア全面◆

N コンロ付きテーブル 120mm×140mm×高さ 73mm 5台 220,000円(税込)

時間貸し、部分貸しあり

丸椅子18脚、冷蔵庫、オーブン使用可

【全体の様子】

(3) 追加費用



	～10月10日まで	10月11日～
基礎電力 100v500w 以内 電源(コンセント1個)	5, 500円	6, 600円

③ ゴミ

ゴミ処理を会場内で有料にて行うことができます。申込書にご記入ください

ゴミの種類	内容	容量	金額(税込) ～10月10日まで	金額(税込) 10月11日～
可燃ゴミ	紙くず、ガムテープの芯、お菓子などの箱、生ごみ(お弁当の食べ残しなど)	45ℓ	770円	1,100円
不燃ゴミ	ビニール類、プラスチック製品、衣類(化学繊維)	45ℓ	770円	1,100円
紙ゴミ	カタログ・チラシ・段ボール	20 kg	770円	1,100円

④アンケート調査（有料）

ご希望に応じて来場者、または対象者にアンケート調査を行います。

イベント終了後日、データをまとめて報告します。

詳細は決まり次第ご案内します。

（４）出展者へのご案内

出展者説明会はありません。10月中旬までに小間割り、搬出入などについての詳細をご連絡いたします。

（５）搬入・設置

2023年11月10日（金）14：30～16：30

2023年11月11日（土）9：45～10：30

（６）搬出・撤去

2023年11月11日（土）16：00～17：00

（７）その他

① 車両の搬出入の時間および方法は後日説明するマニュアルに従ってください。車両は一般駐車場に駐車してください。なお、車の使用は最小限でお願いいたします。

搬入後もしくはイベント開催中、車両の移動をお願いする可能性があります。

② 飲食物の試食は可能です

・来場者に対し試食を提供する場合は、食品衛生法および小売業関連団体が発表した試食に関するガイドラインを厳守のうえ、出展社様の責任において提供してください。特に小さなお子様への試食提供には十分な配慮をお願いします。

・ブース内で試食提供を予定している場合は、事前に試食に関する情報を別紙「試食申請書」に記入の上、実行委員会に10月31日(火)までにご提出ください。

※「においが強い」等の理由で、事務局・施設側の判断で試食をお断りする場合があります。

・「試食申請書」の内容を、実行委員会から施設側に情報提供します。

・試食に際し、アレルギーのコンタミネーションを考慮し、「紙皿・紙コップ等を使用」してください。

・ゴミは各自で処理をお願いします。

・ジュースの飲み残し等の液体物の廃棄を希望される場合は、その旨を「試食申請書」に記載してください。

・洗い場が必要な場合は、その旨を「試食申込書」に記載して下さい。

※なお、新型コロナウイルスの感染症の状況等により試食を中止する場合があります。

③ 物販は可能です。

④ 火気、危険物（消防法施行令で定める指定可燃物）の持ち込みは禁止します。

1-3. 出展等参加条件

参加企業・団体様は、次のいずれにも該当しないこととします。なお、応募を受け付け後に、次のいずれかに該当することが判明した場合、本イベントへの参加を取り消すことがあります。

(1) 法令等に違反する行為のあるもの又はそのおそれのあるもの

(1) 法令等に違反する行為のあるもの又はそのおそれのあるもの

(2) 公序良俗に反する活動を行うもの又はそのおそれのあるもの

(3) 民事再生法もしくは会社更生法による再生又は更生手続中のもの

(4) 人権侵害の事象のあるもの又はそのおそれのあるもの

(5) 次のいずれかの業種に該当するもの

・ 風俗営業等の規制及び業務の適正化等に関する法律第2条各号に規定する営業を行うもの

・ 消費者金融、高利貸しに係るもの

・ 法律の定めのない医療類似行為を行うもの

・ 政治活動を目的として行うもの

・ 宗教活動を目的として行うもの

(6) その他、出展実施者として不適当であると認められるもの

1-4. 出展申し込み方法

(1) 募集期間

2023年10月10日（火）締め切り

なお、出展ブース数が埋まった場合、募集期間を切り上げることがあります。

(2) 申込方法

「出展申込書」に必要事項をご記入いただき、一般社団法人アレルギーらいふ協会 アレルギーライフ展 in いちかわ実行委員会まで E-mail にてお送りください。

【応募書類提出先】

一般社団法人アレルギーらいふ協会

アレルギーライフ展 in いちかわ実行委員会

連絡先：中尾 090-1764-4888／山本 080-4407-9344

《メールアドレス》

expo@allergy-life.jp

(3) 選定及び結果通知

申込については、本要領に記載の条件に適合していることを確認した上で、参加受付について決定いたします。

参加受付後 1 週間以内に結果をメールまたは電話にてお知らせいたします。

(4) お支払い

主催者により出展申し込みが承認された後、出展料金をご請求いたします。

支払期限は請求書発行日の 20 日後です。

2. ミニセミナーに関して

2-1. ミニセミナー、体験会申し込み

当日収録後、ホームページ上で一部動画を掲載する予定です。

(1) 募集内容

アレルギーやシックハウスなど環境由来の健康問題に対する取り組みに関係した製品や資料、取組みなど、情報提供を行われる企業・団体様を募集しております。

(2) 開催会場

1 階 大テーブル (M ブース) 10～12 人程度

(3) 時間

1 セッション 30 分

(4) 料金

ブース出展者：1 セッションにつき 2, 200 円(税込)

ブース非出展者：1 セッションにつき 11, 000 円(税込)

(5) 会場設備

ホワイトボード

(6) その他

- ① セミナー参加者の事前登録は行いません。
- ② セミナー資料、パソコンなどをご用意ください。
- (7) 司会進行は、セミナー希望者側で行ってください。
- (8) 予約は先着順となります。申込状況によりお断りすることもあります。